

Agenzia delle Entrate
CATASTO FABBRICATI
Ufficio Provinciale di
Livorno

Dichiarazione protocollo n. LI0012498 del 21/02/2014

Planimetria di u.i.u. in Comune di Campo Nell'elba

Via Della Costa

civ. 6209BC-D

Identificativi Catastali:

Sezione:

Foglio: 44

Particella: 1844

Subalterno: 601

Compilata da:
Petrocchi Paolo

Iscritto all'albo:
Geometri

Prov. Livorno

N. 1352

Scheda n. 1

Scala 1:200

Pianta Piano Rialzato
h.interna Mt 3.90

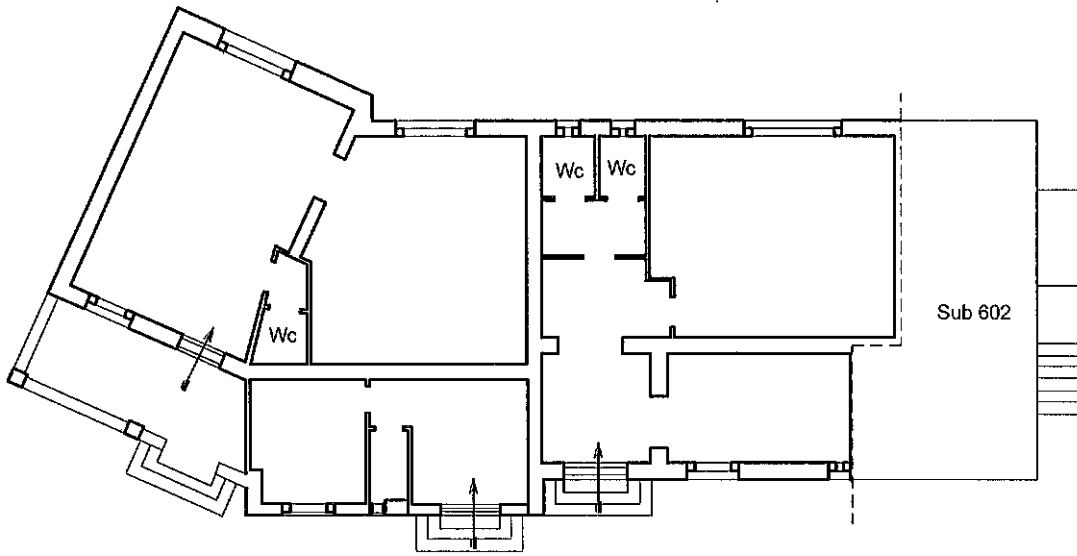

Pianta Piano Terra

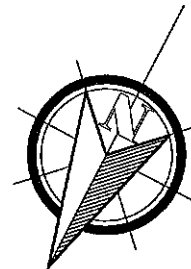
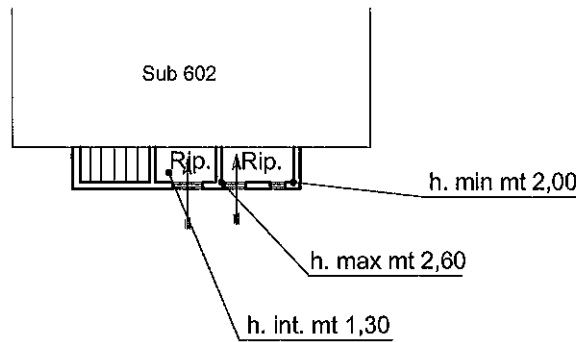

Ultima planimetria in atti

**Agenzia delle Entrate
CATASTO FABBRICATI
Ufficio Provinciale di
Livorno**

Dichiarazione protocollo n. LI0012498 del 21/02/2014

Planimetria di u.i.u. in Comune di Campo Nell'elba

Via Della Costa

civ. 6209BC-D

Identificativi Catastali:

Sezione:
Foglio: 44
Particella: 1844
Subalterno: 601

Compilata da:
Petrocchi Paolo
Iscritto all'albo:
Geometri

Prov. Livorno

N. 1352

Scheda n. 2 Scala 1:200

Piano Terreno

Mappale 1646

Mappale 1545

Corte esclusiva

Sub.601

Mappale 1542

Mappale 843

Mappale 1556



Catasto dei Fabbricati - Situazione al 30/01/2025 - Comune di CAMPO NELL'ELBA(B553) - < Foglio 44 - Particella 1844 - Subalterno 601 >
VIA DELLA COSTA n. 6209BC-D Piano T

Ultima planimetria in atti